

2020

9月

vol. 4(A)

まちか・コミュニケーション

みなみの Tea time

面談や打ち合わせは、人と人をつなぐコミュニケーションでありたい。だから、

感謝や励みに言葉を注いでいるから、

平日10時～17時おど開くことを決めました。

シングルスペースの時間には入れないことがあります。

ふつとお立ち寄りください。

打ち合わせをしていることもあります。

いつでもご利用いただけます。

打ち合わせの時間？
シングルスペースの時間？
シングルスペースの時間？
シングルスペースの時間？

どうも
おん
くさ

お出掛け
おど
おど

＜基本のスケジュール＞

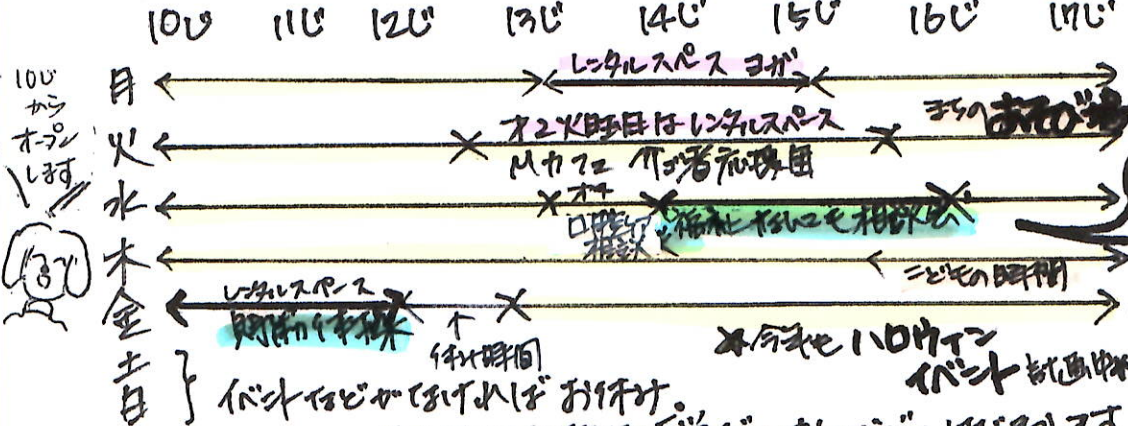

お立ち寄りください！
シングルスペース
シングルスペース

お立ち寄りください！
シングルスペース
シングルスペース

- 11時から打ち合わせの「学びのカレッジ」はじまります！
- * オートバイはシングルスペースもご利用いただけます。
- * Wifi: あります。コピーはモノクロ ¥10/枚・カラー ¥50/枚。
- * 絵本・おもちゃ・カードゲーム・ボードゲーム・囲碁将棋などあります。
- プレイマット使えます。 * まちのあそび場(都府県)・マシンの時間にも予約不要。

古着の回収をします

Tシャツ・タートル・シャツ・ズボン・ネクタイ・お風呂敷・バッグ 等

9月27日(日)・28日(月) 10時～13時

29日(火)・30日(水) 10時～17時

直接お持ち込みかお持ち帰りください。ビニールの袋に入れていただくと助かります。

11番ゲート外に出してください。ご協力をお願いします。

まちか・コミュニケーション 面談や打ち合わせは、人と人をつなぐコミュニケーションでありたい。だから、感謝や励みに言葉を注いでいるから、平日10時～17時おど開くことを決めました。シングルスペースの時間には入れないことがあります。ふつとお立ち寄りください。打ち合わせをしていることもあります。いつでもご利用いただけます。

HP/FB/Twitterもご覧ください。

まちか・コミュニケーション machinaka@gmail.com

〒617-0053 枚方市西原南2-28-14 シルクホテルの2軒おとす。お申し込みは03-3333-4668。お問い合わせ先は03-5347-1017です。



まちか、コミュニティ 月報

まちかの Tea time

2020 8月 Vol.13

まちか、コミュニティ 田原町まちか 03-7333-4668

まちか、コミュニティ 03-7333-4668

酷暑お見舞い申し上げます



暦の上では秋を迎えましたが、まだ暑い暑さが続いています。

いかがお過ごしでしょうか？

→ 来場人数制限・体温測定・消毒
換気・マスク着用！

まちかでは、熱中症予防・感染症予防対策を

しっかりと行なっております。

(採集にたいして詳細が異なります。HPにてご確認ください)

心配な人がいる
不安なことがある
誰かに相談したい
まちかにお越しください

まちかの「まちか」の のぞき見

まち先生のまちかデーで、200冊以上の
折り紙を習った小学6年生信田くんの
作品を展示しています。1枚の折り紙
から作られる紙組は「飛竜」や「思
ひが風」などいろいろあります！
切り紙もお楽しみください。

「まちか相談会」

10月10日開催

まちかでは「地域福祉コーディネーター」が
配属された1年となりました。地域の
友達の1人目がまちか事業として、まちか
を元気に運営しています。毎月
水曜日14:00～。もちろんこの日以外
でもご相談いただけます。

→ お問合は 03-5347-1017

社会福祉協議会 場所 小松公園

まちかの部活動

【まちのおそび場】

毎週火曜日19:30～19:00。スーパ
ーに「おそび場」や「切り紙・
習字」など。黙々と集中して取り組む。

今月の講師として、金継ぎ・染物・
スーパ教室・パチンコ教室など。ま
ちかへ来てくださる先生もたくさん
いますのでご参加ください！

【子どもの時間】は

毎週水曜日 15:00～

子どもたちが好きなこととして過ごす
時間。読書・宿題・ゲーム、おしゃべり

8月16日(日) 14:00～

DVD「あらしのお子」を観ます。

まちかのまじろ
お楽しみ！



★ 学びのカレッジ準備中



地域の皆さんのまちかにお知らせをお届けいたします。
防火・エコ・防災文化交流をテーマに学びます。
"和のちのち"の学びを一緒に。10月下旬～予定。

まちかパス



まちかパス

まちかパスは
毎月100円

まちか、コミュニティ 田原町まちか 03-7333-4668

お茶会は、地域の方がボランティアで運営しているコミュニティスペースです。

2020年



お茶会・コミュニティ
西萩

みなみの Tea time

7月 Vol.2

お茶会やイベントのマスク、色・柄・素材・形と工夫が、その人の個性を垣間見ることが出来る。お茶会のポストにもマスクの製作がたくしに届きました。社会福祉協議会へお渡し、必要の方へお届けいたします。ご協力ありがとうございました。

感染症予防対策

with 2020!

- マスク着用
- 体温測定
- 手指消毒
- お名前と連絡先の記録
- 定期的な換気の実施
- 使用前後の扉消毒
- 来場人数制限



7月の予定表

日	月	火	水	木	金	土
			1	2★	3♥	4◎
5	6	7	8	9★	10♥	11
12	13	14	15	16★	17♥	18
19	20	21	22	23 休	24 休	25
26	27	28	29	30★	31♥	

- ◎ 社会福祉協議会 14:00~
- ♥ 贈物体験 ① 10:00~ ② 10:50~
- ★ シビエの時間 15:00~
- レンタルスペース利用
- ◎ 手作りお茶会開催予定

8月2日(日)に、お茶会企画
計画中。内容は、種別別で...
少人数で...

今年度のお茶会は...

西萩のまちや団体、
人とのつながり。持続的
活動で、地域活性化に
貢献したい!

- ① 地域を巻き「学びの場」
- ② 地域で学びを促す

【シビエの時間】(毎月曜日)

- ③ 地域の人を巻き「つながり」
- ④ 地域の人と一緒に楽しむ、「部活動」を企画
(習字、乗馬、園芸、音楽、工作
スズキ解題、読書会等)



西萩お茶会は、こんなところ!!

神明通に面して、新鮮な空気は三ツ矢酒造さん

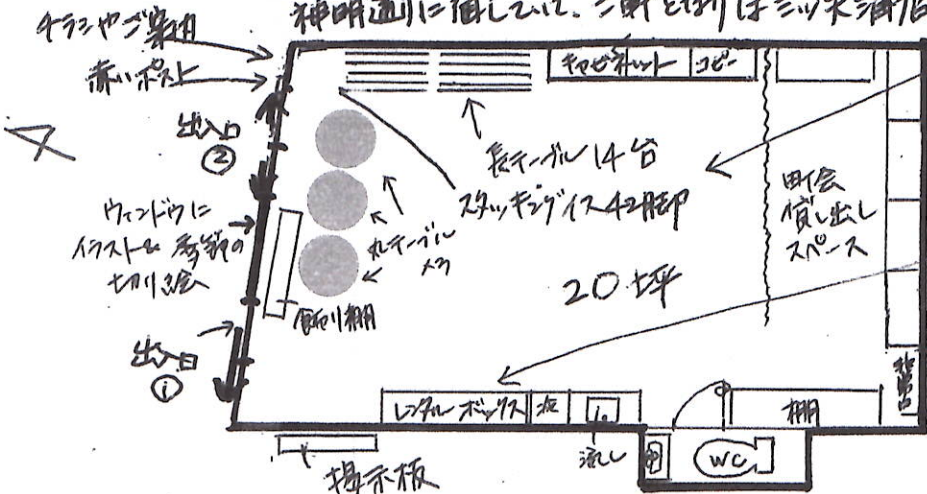

レンタルスペース
★ 打ち合わせ
★ イベント
★ 講習会
★ カフェ
★ 健康体験、ヨガ

レンタルボックス
【のーはー】
★ 地域の方の手作り作品
★ お茶会の絵本、書籍
★ シリカ2個 15BOX

お問い合わせ: machinaka.minami@gmail.com 萩。地域の「社会福祉協議会」は毎月第2水曜

お茶会・コミュニティスペースの運営は、ボランティアで行っています。お問い合わせは、03-3333-4668まで。

お茶会・コミュニティスペースの運営は、ボランティアで行っています。お問い合わせは、03-3333-4668まで。

2020年

6月

Vol.1
(by Ak:yama)

みなみとは... 地域の人からボランティアで運営しているコミュニティスペースです。

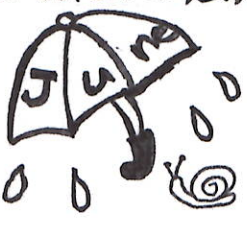

まちなかコミュニティ
西萩

みなみの Tea time

お元気ですか?

自粛生活の中、いかがお過ごしでしたか?
3月からみなみもお休みしていましたが、6月に
入って新しい再開しています。

お休み中、みなさんのお会いできてないけれど
何かしてほしいか... ショールインドライに 季節の川絵と
『読んでいてほしい絵本』
地域からの Xmas ジョードを貼って、お茶の
横の掲示板には、🎵🎶 と笑顔を写真も📷

- 感染予防対策 ●
- ✳ マスク着用で来場を!
- ✳ 体温測定しています。
- ✳ 手指消毒をお願いします。
- ✳ お名前と連絡先を記録させていただきます。
- ✳ 来場人数と定員の把握にしています。

みんなで
with
COV! 🧑🧒🧓

お知らせ

- ① 6/7 (日) 総会がありました。今年度の事業がスタートしました。
- ② 正会員、特別会員、賛助会員の募集はじまりました。ご寄付も、大歓迎です。📧 お問い合わせください。リーフレットもあります。
- ③ 6/5 (金) ~ 特選の **時節体操** はじまりました。"密"を避けるため、毎週金曜日
① 10:00 ~ ② 10:50 ~ 2回に分けました。直接お越しください。
- ④ 毎週木曜日 15:00 ~ 19:00 **【ニビモの時間】** もはじまりました。🗨️ 6月は7月まで
学校でも児童館でもない第3の居場所です。4名あります。
- ⑤ 6/25 (木) 16:00 ~ または 6/28 (日) 10:00 ~ 保護者説明会にお越しください。
- ⑥ **晴れの日いい天気缶バッジ** つくりまわす。みなみへプレゼント! 好きなデザインで缶バッジを作れるぞ!!
- ⑦ おしゃべり・すしやが・フヤドリ・おしゃべり・おでかけ上手 **とよめサロソ**。
(1期生継続講座企画。新規募集は来年度からにしています。)
- ⑧ 人気イベント **誕生会**・居下りのうた声喫茶・西萩朝生お茶会・カクエお茶会・おっちゃん食堂・お気に入りの一曲を聴かせ (ロードと聴かせ) などの企画は検討中です。お楽しみに!! 子ども居場所の募集も引き続き行っています。
- ⑨ 地域で遊びを! **「すてきな」**。子どもと防災を考えた7-7ショップ作りも、企画中です。
- ✳ 社会福祉協議会の「**子ども相談会**」は毎月第2水曜日 14:00 ~ オープンしています。お困りごとの相談はいつでもどうぞ。社協小林さんまで。📞

HP: www.mina-naka.com Twitter: @mina_naka FB: facebook.com/mina.naka

会員募集・レンタルスペース・イベントなどのお問い合わせは → 090-6956-8596 堀内
【ニビモの時間】のお問い合わせは → 080-1840-0977 佐藤

03-5795-7715 または 03-57947-1017。お電話は、ご都合に合わせさせていただきます。